Arkusz dodatkowy 1/2
załączony na podstawie opinii KMP Olsztyn
TOR 6364/21

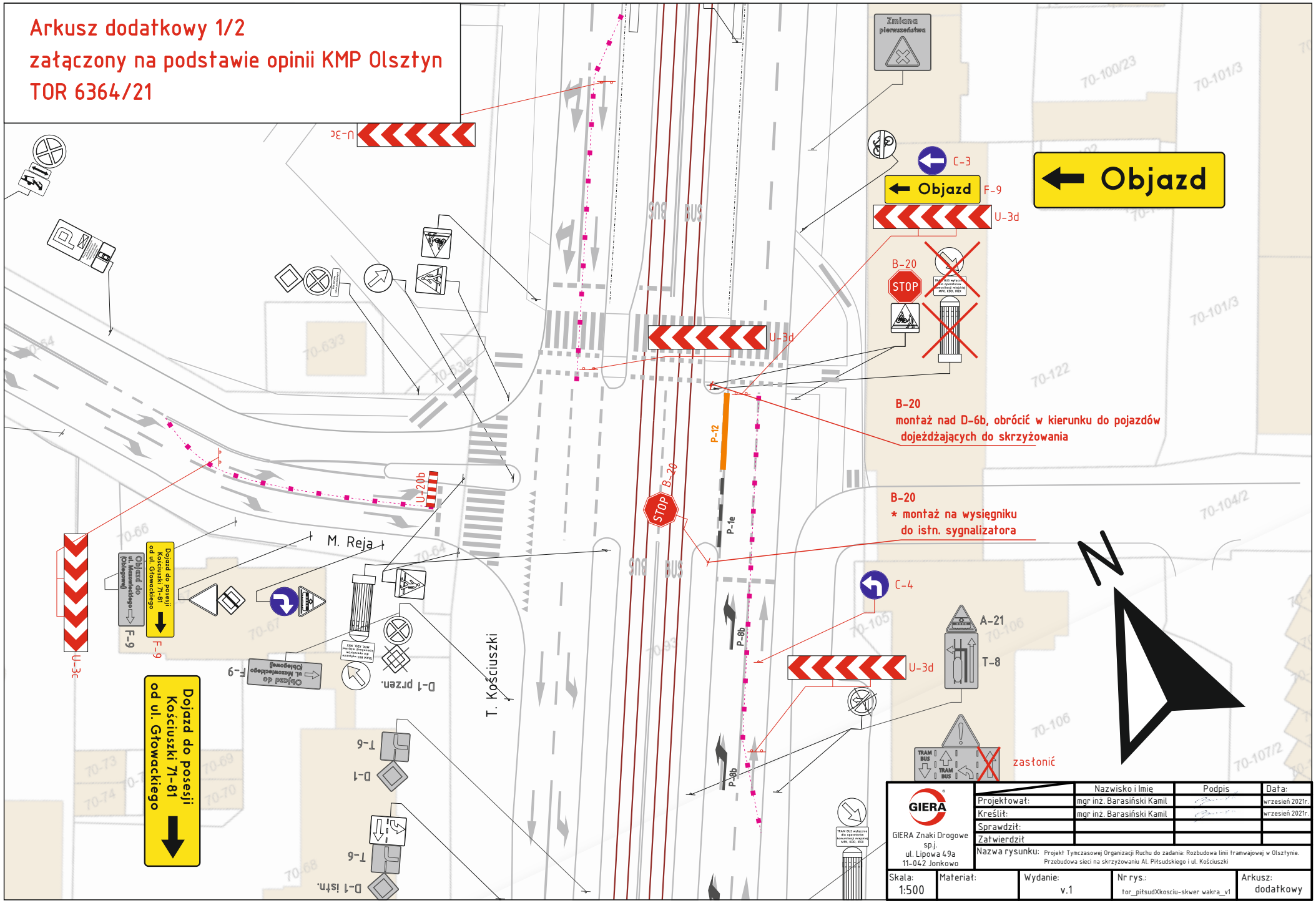

	Nazwisko i Imię	Podpis	Data:
Projektował:	mgr inż. Barasiński Kamil		wrzesień 2021r.
Kreślił:	mgr inż. Barasiński Kamil		wrzesień 2021r.
Sprawdził:			
Zatwierdził			

GIERA Znaki Drogowe sp.j.
ul. Lipowa 49a
11-042 Jonkowo

Nazwa rysunku: Projekt Tymczasowej Organizacji Ruchu do zadania: Rozbudowa linii tramwajowej w Olsztynie. Przebudowa sieci na skrzyżowaniu Al. Piłsudskiego i ul. Kościuszki

Skala:	Materiał:	Wydanie:	Nr rys.:	Arkusz:
1:500		v.1	tor_piłsudXkosciu-skwer wakra_v1	dodatkowy

Zmiana organizacji ruchu na skrzyżowaniu ul. Kościuszki i ul. Reja
oznakowanie B-20 + P-12 utrzymać przy przywróceniu
TOR Zamknięcie Al. Piłsudskiego na odc. od ul. Kościuszki do ul. Głowackiego

Arkusz dodatkowy 2/2
załączony na podstawie opinii KMP Olsztyn
TOR 6364/21

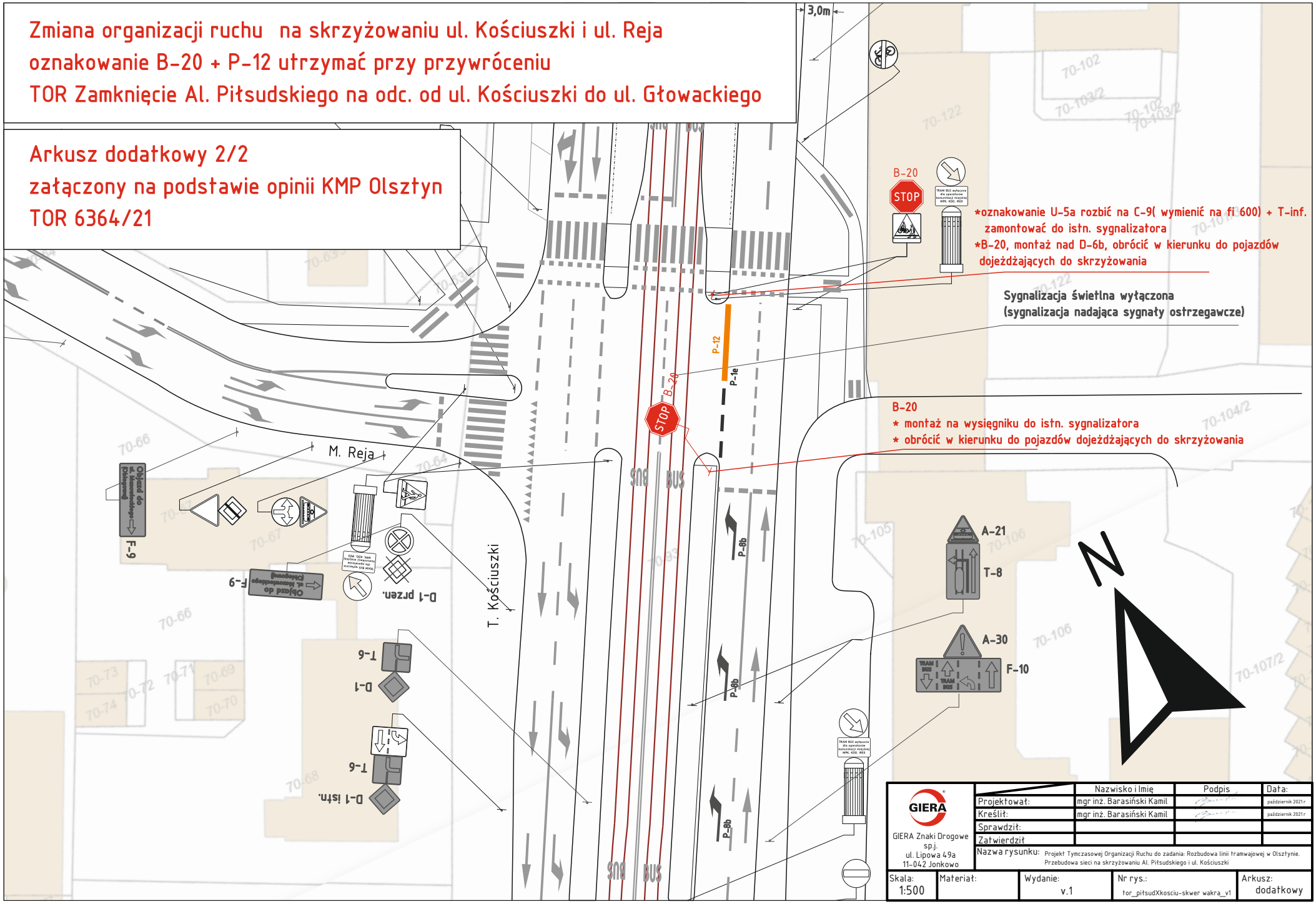

	Nazwisko i Imię	Podpis	Data:
Projektował:	mgr inż. Barasiński Kamil		październik 2021r
Kreślił:	mgr inż. Barasiński Kamil		październik 2021r
Sprawdził:			
Zatwierdził			

GIERA
GIERA Znaki Drogowe sp.j.
ul. Lipowa 49a
11-042 Jonkowo

Nazwa rysunku: Projekt Tymczasowej Organizacji Ruchu do zadania: Rozbudowa linii tramwajowej w Olsztynie. Przebudowa sieci na skrzyżowaniu Al. Piłsudskiego i ul. Kościuszki

Skala:	Materiał:	Wydanie:	Nr rys.:	Arkusz:
1:500		v.1	tor_pitsudXkosciu-skwer wakra_v1	dodatkowy