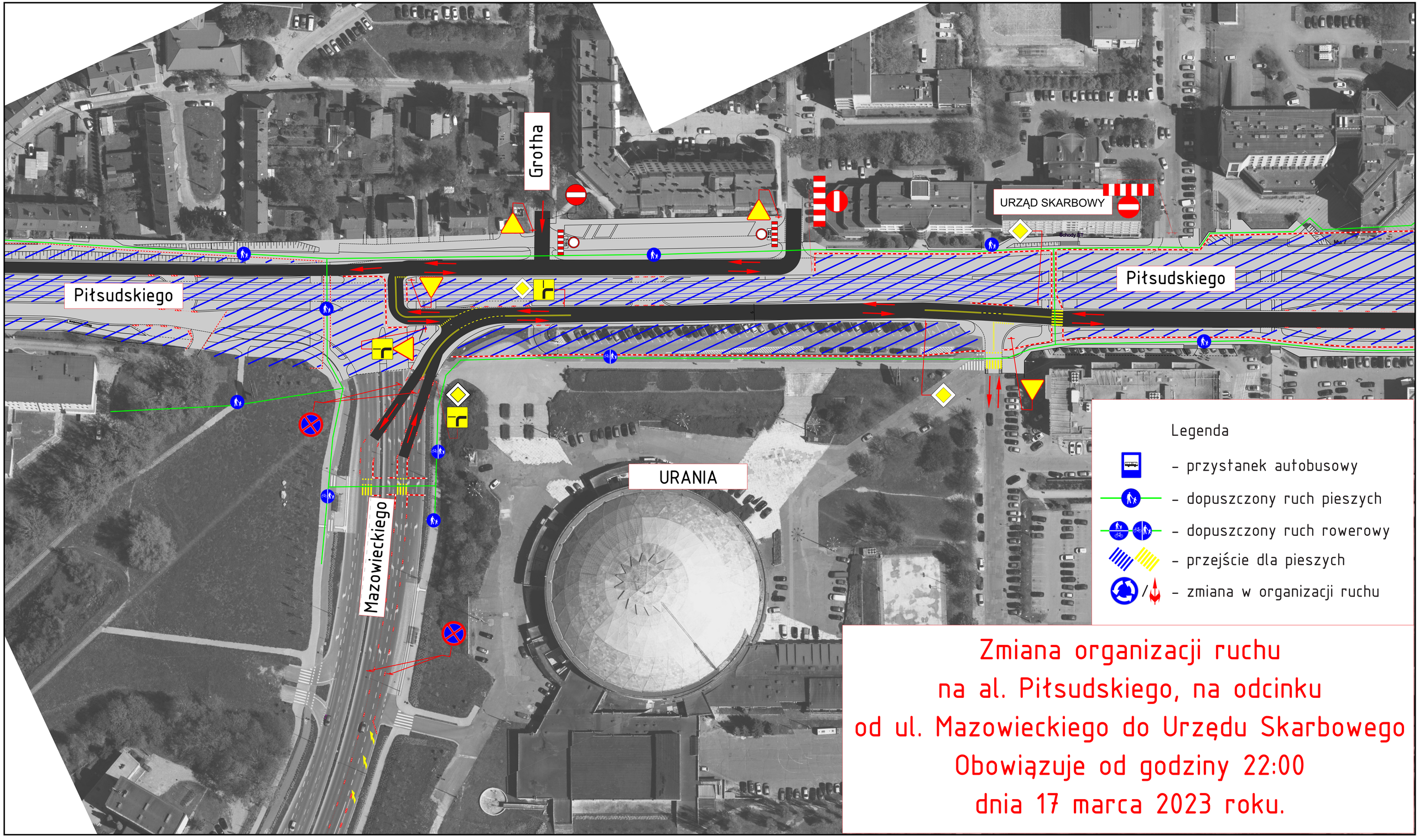

Zmiana organizacji ruchu
na al. Piłsudskiego, na odcinku
od ul. Mazowieckiego do Urzędu Skarbowego
Obowiązuje od godziny 22:00
dnia 17 marca 2023 roku.