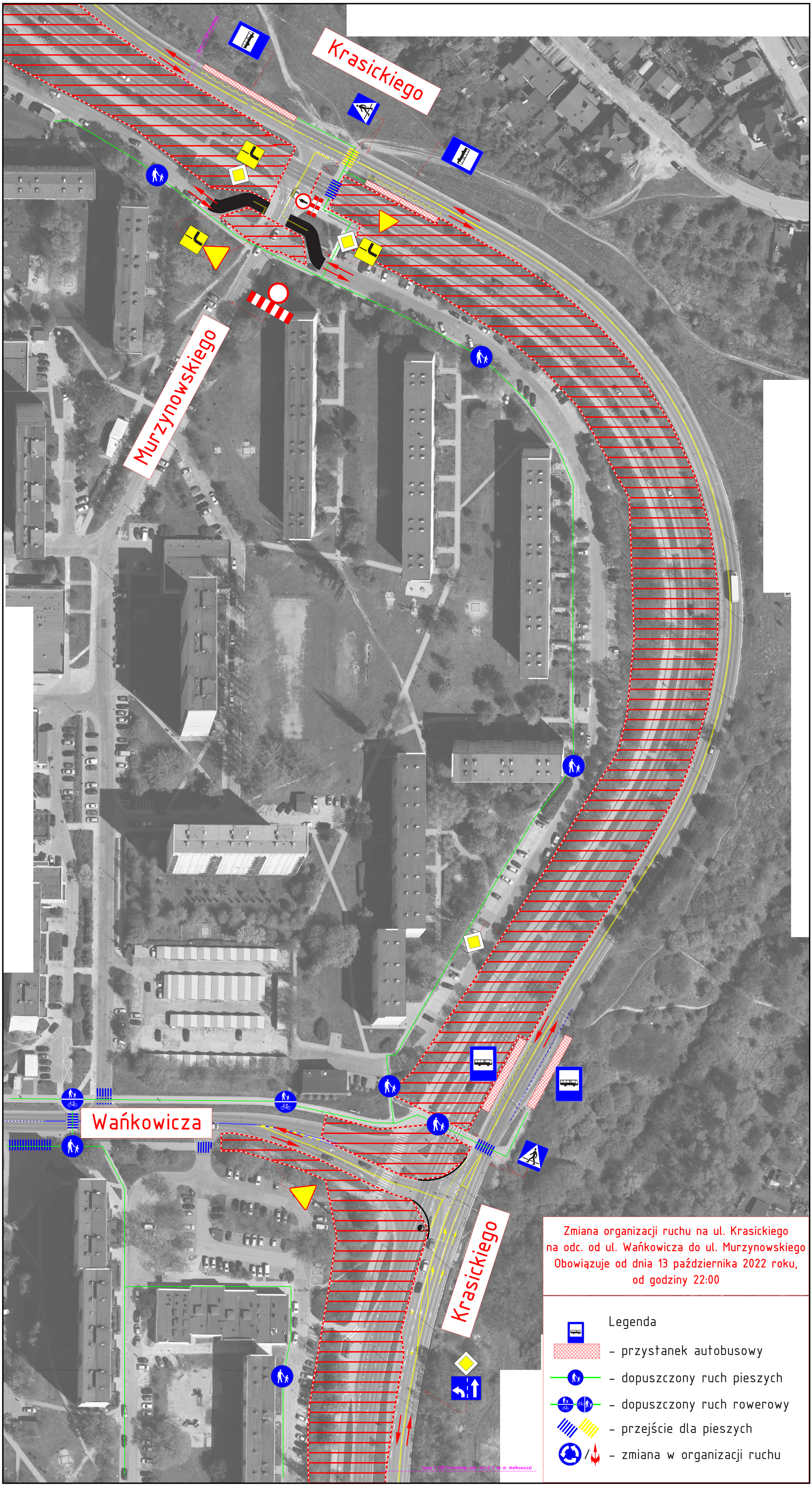
Krasickiego
Murzynowskiego
Wańkowicza
Krasickiego
Zmiana organizacji ruchu na ul. Krasickiego
na odc. od ul. Wańkowicza do ul. Murzynowskiego
Obowiązuje od dnia 13 października 2022 roku,
od godziny 22:00
Legenda
- przystanek autobusowy
- dopuszczony ruch pieszych
- dopuszczony ruch rowerowy
- przejście dla pieszych
- zmiana w organizacji ruchu