Zamknięcie skrzyżowania ulic Krasickiego i Barcza,
Zamknięcie chodnika od ul. Wańkowicza do ul. Barcza

Wykonawca robót zobowiązany jest odgrodzić miejsce wykonywanych robót zgodnie z obowiązującymi przepisami BHP.
Wszystkie prace wykonywane będą tylko w zakresie inwestycji.

Zmiana programu sygnalizacji świateł

Legenda

- projektowane oznakowanie tymczasowe
- oznakowanie istniejące
- projektowane oznakowanie tymczasowe poziome
- projektowane oznakowanie poziome (barwy białej)
- istniejące oznakowanie poziome
- ogrodzenie budowlane
- tymczas. przystanek autobusowy
- obszar robót
- istn. ogrodzenie
- istn. elementy bezpieczeństwa ruchu (typ U-12b, U-12c)

GIERA Znaki Drogowe sp.j. ul. Lipowa 49a 11-042 Jonkowo		Nazwisko i imie	Podpis	Data:
	Projektował:	mgr inż. Barasiński Kamil		sierpień 2021r.
	Kreślił:	mgr inż. Barasiński Kamil		sierpień 2021r.
	Sprawdził:			
	Zatwierdził			
	Nazwa rysunku:	Projekt Tymczasowej Organizacji Ruchu do zadania: Rozbudowa linii tramwajowej w Olsztynie. Zamknięcie skrzyżowania ulic Krasickiego i Barcza. Zamknięcie chodnika od ul. Wańkowicza do ul. Barcza		

Skala:	Materiał:	Wydanie:	Nr rys.:	Arkusz:
1:500		v.1	tor_barcza_v1	1/5

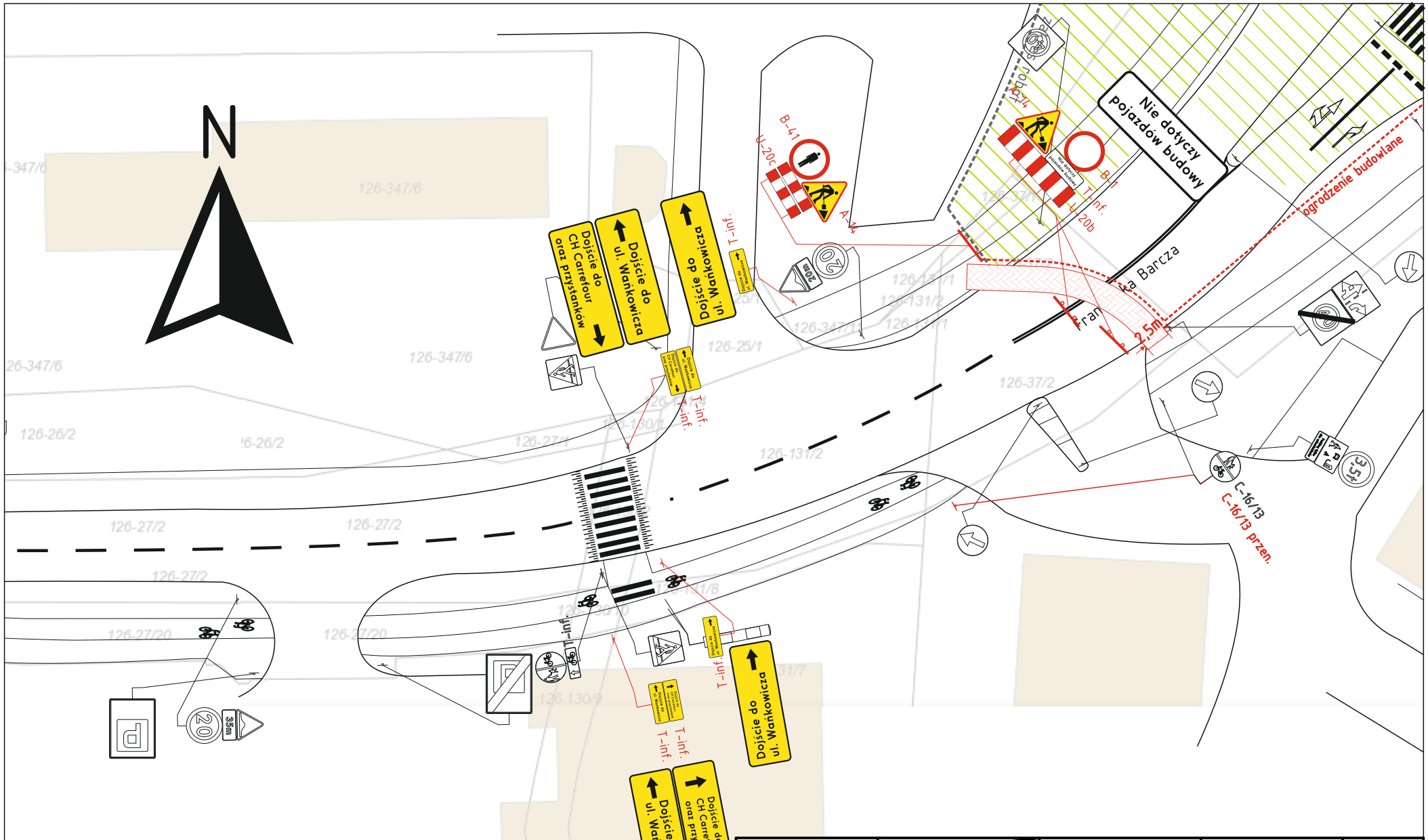

	Nazwisko i Imię	Podpis	Data:
Projektował:	mgr inż. Barasiński Kamil		sierpień 2021 r.
Kreślił:	mgr inż. Barasiński Kamil		sierpień 2021 r.
Sprawdził:			
Zatwierdził			

GIERA

GIERA Znaki Drogowe sp.j.
ul. Lipowa 49a
11-042 Jonkowo

Nazwa rysunku: Projekt Tymczasowej Organizacji Ruchu do zadania: Rozbudowa linii tramwajowej w Olsztynie.
Zamknięcie skrzyżowania ulic Krasickiego i Barcza,
Zamknięcie chodnika od ul. Wańkowicza do ul. Barcza

Skala:	Materiał:	Wydanie:	Nr rys.:	Arkusz:
1:500		v.1	tor_barcza_v1	2/5

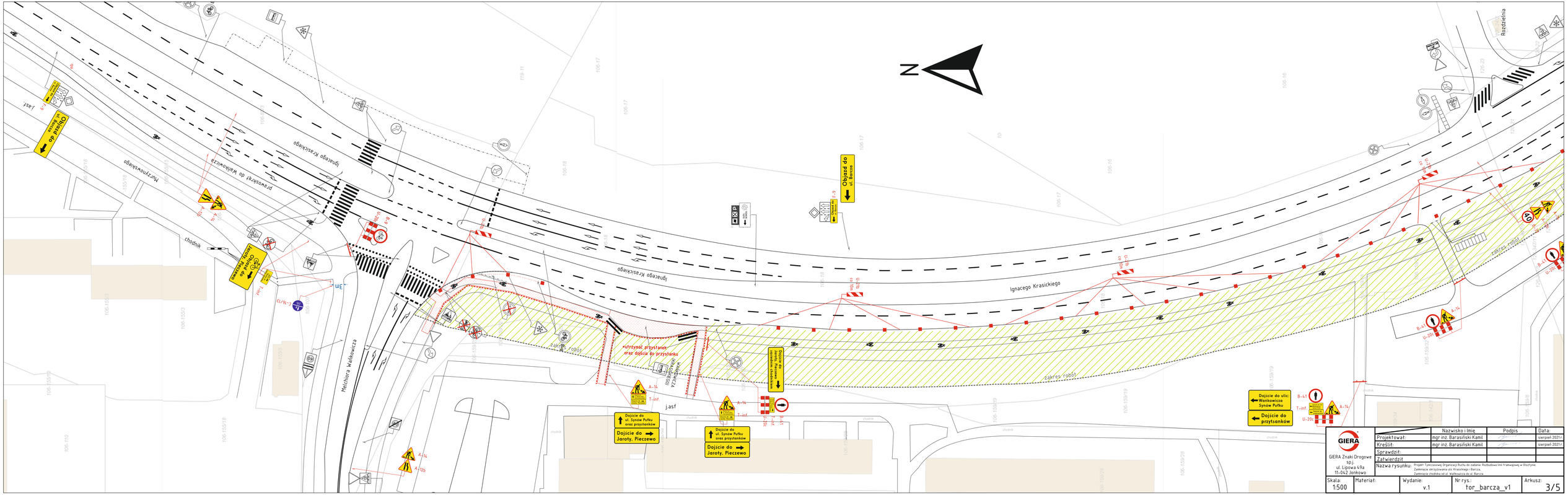
N
Ignacego Krasickiego
Ignacego Krasickiego
Ignacego Krasickiego
Przejściowego do Wańkowicza
Przejściowego do Wańkowicza
Przejściowego do Wańkowicza

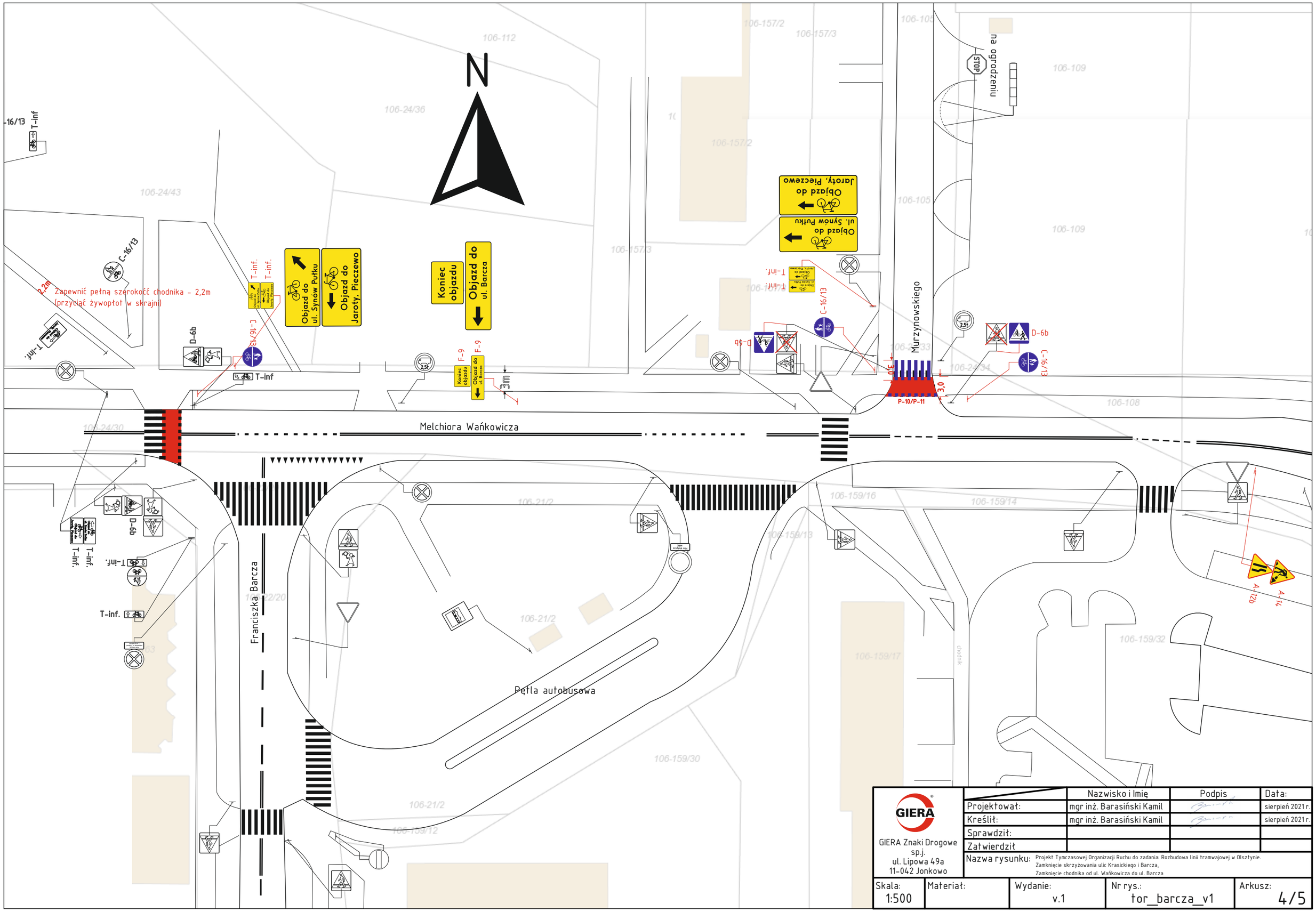

	Nazwisko i Imię	Podpis	Data:
Projektował:	mgr inż. Barasiński Kamil		sierpień 2021 r.
Kreślił:	mgr inż. Barasiński Kamil		sierpień 2021 r.
Sprawdził:			
Zatwierdził			

GIERA Znaki Drogowe sp.j.
ul. Lipowa 49a
11-042 Jonkowo

Nazwa rysunku: Projekt Tymczasowej Organizacji Ruchu do zadania: Rozbudowa linii tramwajowej w Olsztynie.
Zamknięcie skrzyżowania ulic Krasickiego i Barcza,
Zamknięcie chodnika od ul. Wańkowicza do ul. Barcza

Skala:	Materiał:	Wydanie:	Nr rys.:	Arkusz:
1:500		v.1	tor_barcza_v1	4/5

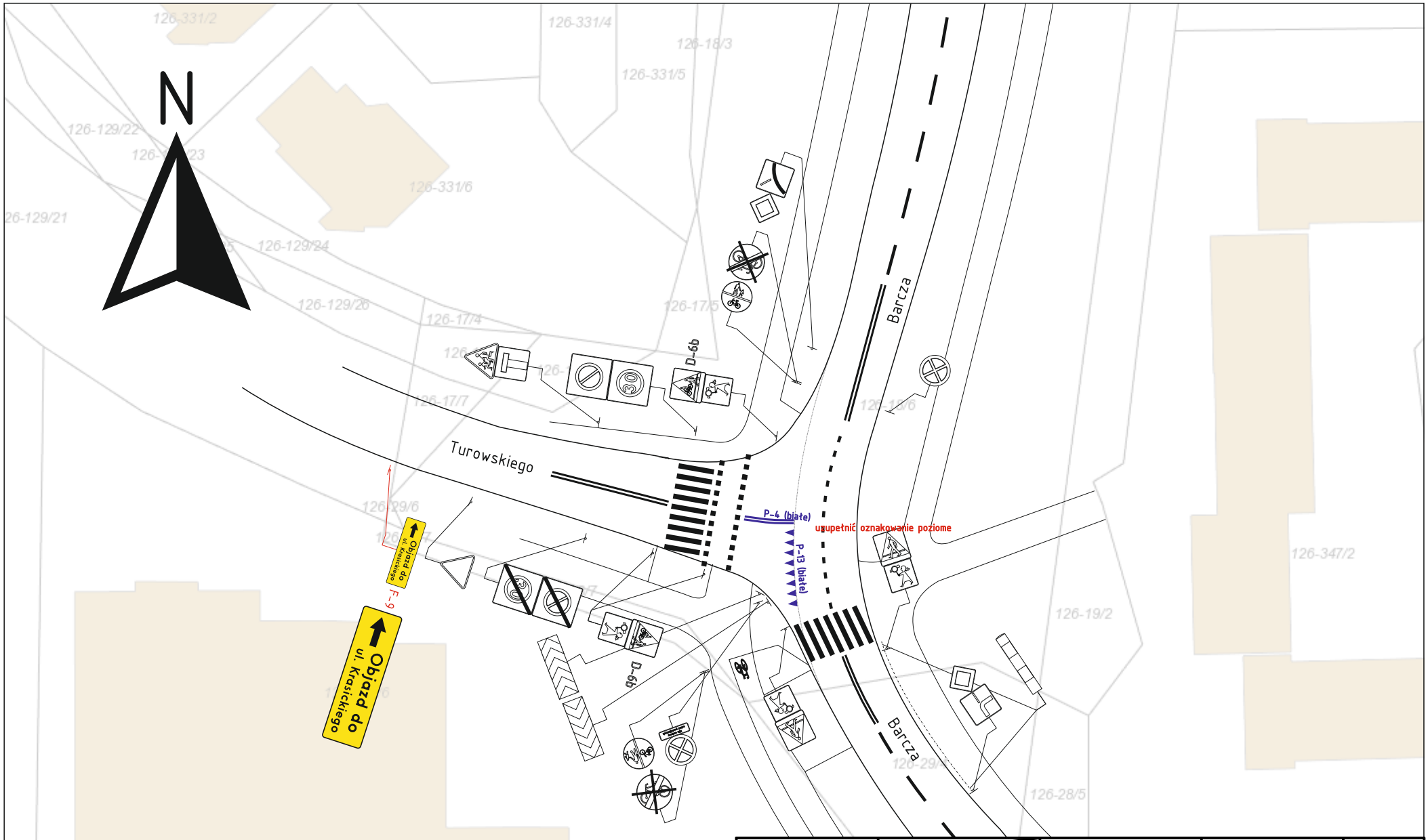

GIERA

GIERA Znaki Drogowe sp.j.
ul. Lipowa 49a
11-042 Jonkowo

	Nazwisko i Imię	Podpis	Data:
Projektował:	mgr inż. Barasiński Kamil		sierpień 2021 r.
Kreślił:	mgr inż. Barasiński Kamil		sierpień 2021 r.
Sprawdził:			
Zatwierdził			

Nazwa rysunku: Projekt Tymczasowej Organizacji Ruchu do zadania: Rozbudowa linii tramwajowej w Olsztynie.
Zamknięcie skrzyżowania ulic Krasickiego i Barcza,
Zamknięcie chodnika od ul. Wańkowicza do ul. Barcza

Skala:	Materiał:	Wydanie:	Nr rys.:	Arkusz:
1:500		v.1	tor_barcza_v1	5/5